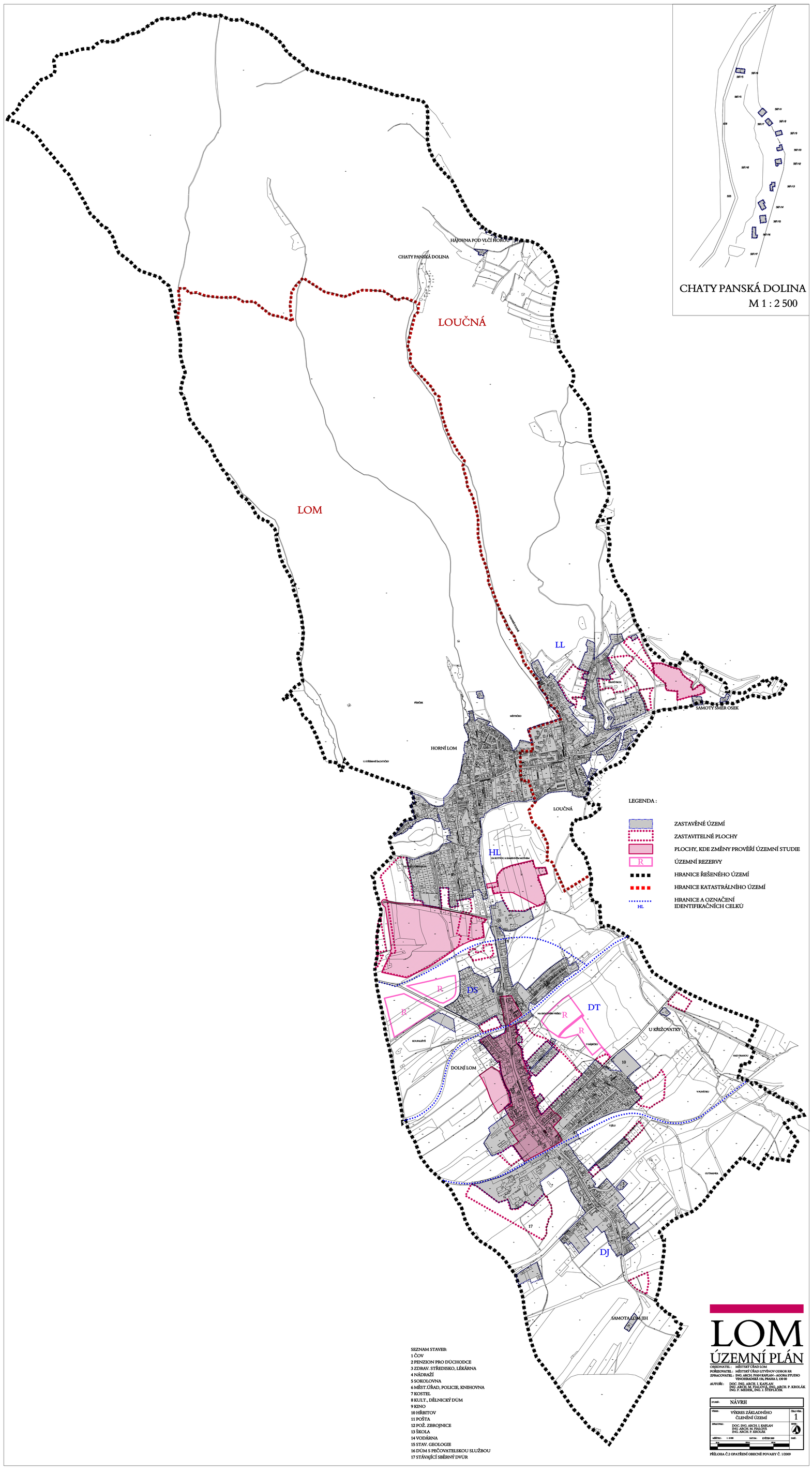

SEZNAM STAVEB:
1 ČOV
2 PENZION PRO DŮCHODCE
3 ZDRAV. STŘEDISKO, LÉKÁRNA
4 NÁDRAŽÍ
5 SOKOLOVNA
6 MĚST. ÚŘAD, POLICIE, KNIHOVNA
7 KOSTEL
8 KULT., DĚLNICKÝ DŮM
9 KINO
10 HŘBITOV
11 POŠTA
12 POŽ. ZBROJNICE
13 ŠKOLA
14 VODÁRNA
15 STAV. GEOLOGIE
16 DŮM S PEČOVATELSKOU SLUŽBOU
17 STÁVAJÍCÍ SBĚRNÝ DVŮR

LOM
ÚZEMNÍ PLÁN

OBJEDNATEL: MĚSTSKÝ ÚŘAD LOM
POŘIZOVATEL: MĚSTSKÝ ÚŘAD LITVÍNOV ODBOR RR
ZPRACOVATEL: ING. ARCH. IVAN KAPLAN - AGORA STUDIO VINOHRADSKÁ 156, PRAHA 3, 130 00
AUTOŘI: DOC. ING. ARCH. I. KAPLAN
ING. ARCH. M. FIALOVÁ, ING. ARCH. P. KROLÁK
ING. P. MEDEK, ING. J. ŠTEPLÍČEK

STUPEŇ:	NÁVRH
VÝKRES:	VÝKRES ZÁKLADNÍHO ČLENĚNÍ ÚZEMÍ — ČÍSLO VÝKR.: 1
ZPRACOVAL:	DOC. ING. ARCH. I. KAPLAN, ING. ARCH. M. FIALOVÁ, ING. ARCH. P. KROLÁK — PŘÍLOHA
MĚŘÍTKO: 1 : 2500	DATUM: KVĚTEN 2009 — Soř.:

PŘÍLOHA Č.2 OPATŘENÍ OBECNÉ POVAHY Č. 1/2009